



- 1 Wat is de goede foto?  
Schrijf op hoe je dat weet.

1



2



3



4



- 2 Wat zijn de goede maten en getallen?

- a Het computerscherm is 42 ... breed.  
Ik zit 3 ... van de televisie.
- b De afstand naar school is voor Margot 300 ...  
Zij is precies 145 ... lang.
- c Mijn bed is ... m lang en ... cm breed.  
Hoeveel fiets jij in een uur?  
... km.
- d Hoe lang is een normale personenauto ongeveer?  
...  
Hoe hoog is een stapel van 100 rekenboeken ongeveer? ...

- 3 Allemaal dieren.

- a Zet de dieren op volgorde van groot naar klein.  
b Hoe groot zijn deze dieren in het echt? Schrijf het zo op: *De spin is ... cm.*

1 dm

40 cm

12 m

2 cm

2,50 m

30 m

3 m 50 cm

- c Bedenk bij elk dier een ander dier dat even groot is.



spin



walvis

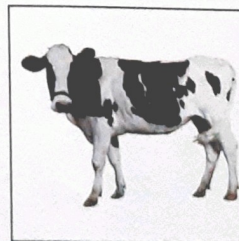

koe



poes



neushoorn



worm



haai



0

1 In welke zin is het **gekleurde** woord figuurlijk gebruikt?

- 1 a Wat is die **boom** mooi.  
b Daar staat een **boom** van een man.

Doe het zo: 1 b

- 2 a Maak je niet **dik**, het komt wel goed.  
b Ik moet minder eten, want ik word te **dik**.  
3 a De piraat verstopte een **schat** op het eiland.  
b Ik vind je lief, je bent een **schat**.  
4 a Ik teken met een **zwart** potlood.  
b Het is zo druk, het ziet **zwart** van de mensen.  
5 a Mijn zus riep om hulp, dus ik **vloog** naar haar toe.  
b De vogel **vloog** door de lucht.  
6 a Ik ben gek op **zoete** broodjes.  
b Je kunt zoveel **zoete** broodjes bakken als je wilt, het helpt toch niet.

### Dit heb je geleerd

Je hebt het verschil geleerd tussen **letterlijk** en **figuurlijk** taalgebruik.

### Weet je nog?

**Letterlijk** betekent dat je met woorden precies zegt wat je bedoelt.

**Figuurlijk** betekent dat je met woorden iets anders bedoelt dan je letterlijk zegt.

**letterlijk** Een **zware** tas is een tas die veel weegt.



**figuurlijk** Een **zware** storm is een hevige storm.



★ 2 Schrijf de woorden op die figuurlijk gebruikt zijn.

1 Zij hebben een knallende ruzie.

Doe het zo: 1 *knallende*

- 2 Ik kan mijn vriend blind vertrouwen.
- 3 Mijn oma drinkt de hele dag slappe thee.
- 4 Als ze weggaat, krijg ik van haar een dikke zoen.
- 5 Ik rammel van de honger.
- 6 Hij zit met lange tanden te eten.



★★ 3 Welke letterlijke zin hoort bij de figuurlijke zin?

Doe het zo: 1 - e

- |                                     |                                       |
|-------------------------------------|---------------------------------------|
| 1 Ik sla de plank mis.              | a Ik kom precies op het goede moment. |
| 2 Ik ben het zonnetje in huis.      | b We zien elkaar niet meer.           |
| 3 Ik val met mijn neus in de boter. | c Ik zeg alles wat ik denk.           |
| 4 Ik ben hem uit het oog verloren.  | d Ik breng overal vrolijkheid.        |
| 5 Ik heb het hart op de tong.       | e Ik doe het helemaal verkeerd.       |

4 Schrijf op welk lichaamsdeel op de lege plek moet komen.

Kies uit: ogen kop neuzen buik

1 Al ga je op je ... staan, het gebeurt niet.

Doe het zo: 1 *kop*

- 2 Alle ... wijzen dezelfde kant op.
- 3 Een gesprek onder vier ...
- 4 Ik heb er de ... van vol.



Schrijf op wat klopt voor jou.

- a Ik weet wat letterlijk en figuurlijk betekent.
- b Ik kan goed zien of een woord letterlijk of figuurlijk wordt gebruikt in een zin.
- c Ik gebruik zelf bijna nooit/vaak een woord figuurlijk.